

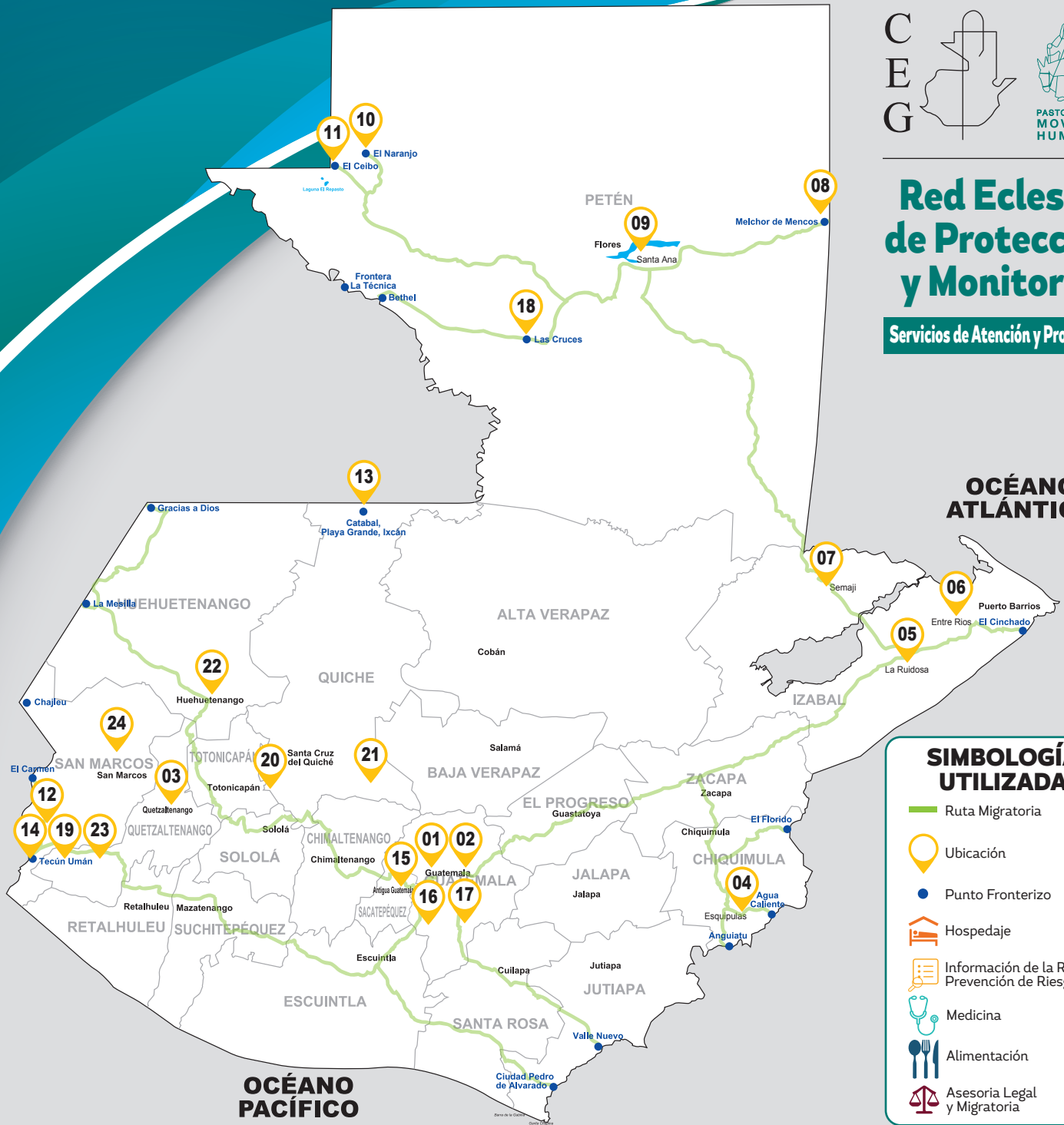







# Red Eclesial de Protección y Monitoreo

Servicios de Atención y Protección



### SIMBOLOGÍA UTILIZADA

-  Ruta Migratoria
-  Ubicación
-  Punto Fronterizo
-  Hospedaje
-  Información de la Ruta y Prevención de Riesgos
-  Medicina
-  Alimentación
-  Asesoría Legal y Migratoria

- 01 Oficina Nacional de Pastoral de Movilidad Humana, Conferencia Episcopal de Guatemala**  
Km. 15 Calzada Roosevelt, 4-54, Zona 3 Mixco, Guatemala  
Tel. 2227-9843 Fax: 2433-1833 
- 02 Casa del Migrante**  
15 Av. 1-94 "A" Zona 1 Ciudad de Guatemala  
Tel. 2230-2781 
- 03 Oficina de información y servicios Arquidiocesana de los Altos**  
7a. Avenida 7-56 Zona 1 La Esperanza, Quetzaltenango  
Tel. 7772-0775 
- 04 Casa del Migrante José Esquipulas, Chiquimula**  
Km. 223.3 Ruta Esquipulas-Frontera Agua Caliente  
Tel. 5933-0760 
- 05 Oficina de Información y Atención a Migrantes y Refugiados**  
La Ruidosa, Izabal 
- 06 Casa del Migrante "Beatos Tulio y Luis Obdulio"**  
Aldea Entre Ríos, Km. 283, Carretera a la Frontera Guatemala-Honduras, El Cinchado  
Tel. 7947-5173 
- 07 Centro Parroquial de Atención e Información, Parroquia San Antonio de Padua**  
Km. 292.5, Semaji, Río Dulce, Izabal  
Tel. 5873-3127 
- 08 Centro Parroquial de Atención a Migrantes y Refugiados**  
Parroquia San Martín de Porres, Melchor de Mencos, Petén  
Tel. 7926-5353 
- 09 Casa del Migrante Betania, Vicariato Apostólico de Petén**  
6a. Calle, entre 3a. Avenida "A" y 4a. Avenida, Zona 2, Barrio Antigua Población, Santa Elena, Flores, Petén. Tel. 5015-0683 
- 10 Centro de Atención Parroquial a Personas Migrantes y Refugiadas**  
El Naranjo, La Libertad, Petén 
- 11 Casa para Personas Migrantes y Refugiadas**  
El Ceibo, La Libertad, Petén  
Tel. 4748-5962 
- 12 Centro de información al Migrante**  
Terminal de Buses, Tecún Umán, Ayutla, San Marcos  
Tel. 4748-5962 

- 13 Casa del Migrante "Emaus"**  
Lote M 07-53 Colonia Lindo, Zona 1 Ixcán, Quiché  
Tel. 5807-5163 
- 14 Casa del Migrante Tecún Umán**  
Ayutla, San Marcos  
Tel. 7776-8416 
- 15 Casa Santa María de Cervellón (Misión Redentora)**  
San Lucas Sacatepéquez, Sacatepéquez, Guatemala  
Tel. 4090-6707 
- 16 Casa Sileo**  
Ciudad de Guatemala, Guatemala  
Tel. 2227-9843 
- 17 Casa Peregrina del Migrante Santo Hermano Pedro**  
4ta Avenida 3-31 zona 12, Colonia El Mesquitil, Villa Nueva  
Tel. 2474-9976 
- 18 Oficina parroquial de atención y servicios móvil "Santo Hermano Pedro"**  
Parroquia Las Cruces, Petén  
Tel. 5531-7907 
- 19 Oficina parroquial de Información y servicios "Señor de Las Tres Caídas"**  
3 calle 2-42 zona 1 Tecún Umán, Ayutla, San Marcos  
Tel. 5414-6279 
- 20 Pastoral de Movilidad Humana Diócesis de Quiché**  
Casa Parroquial Santo Domingo de Guzmán Sacapulas, Quiché  
Tel. 5481-5595 
- 21 Oficina de servicios y atención personas migrantes, desplazadas y/o familiares**  
Convento Parroquial de las Hnas. Franciscanas de San Antonio Zacualpa, Quiché  
Tel. 3218-0138 
- 22 Oficina de Atención a Migantes, Catedral Nta. Sra. de Concepción**  
Huehuetenango, Huehuetenango  
Tel. 7764-1318 
- 23 Centro Pastoral para atención a personas Retornadas**  
Zona 0 calle Fertimex o Morenas, penúltimo callejón al fondo Tecún Umán Ayutla, San Marcos  
Tel. 7764-1318 
- 24 Oficinas diocesana de Información y servicios**  
4a. Avenida 11-54 Zona 1 Ciudad de San Marcos, San Marcos  
Tel. 7760-4474 



# **PASTORAL DE MOVILIDAD HUMANA CONFERENCIA EPISCOPAL DE GUATEMALA**

## **MISIÓN:**

Somos la Pastoral de Movilidad Humana de la Comisión Episcopal de Justicia y Solidaridad de la Conferencia Episcopal de Guatemala, llamada por el Evangelio e Iluminada por la Doctrina Social de la Iglesia a ser comunidad peregrina y samaritana que Acoge, Protege, Promueve e Integra a las personas migrantes, refugiadas y víctimas de trata.

## **VISIÓN:**

Ser en Guatemala la organización eclesial referente y experta en migraciones que organizada, fortalecida y articulada con redes nacionales, regionales e internacionales con un enfoque integral, acoge, protege, promueve e integra a personas migrantes, refugiadas y víctimas de trata.

## **RED ECLESIAL DE PROTECCIÓN Y MONITOREO**

Somos una red constituida por agentes de Pastoral Migratoria que desde albergues, casas para personas migrantes y refugiadas y oficinas de información ubicadas estratégicamente en las diócesis y vicariatos apostólicos con la misión de:

- Articular las acciones pastorales en la ayuda humanitaria emergente, monitoreo, asesoría, formación, registro e identificación de personas en situación de migración en tránsito, desplazamiento, retorno, deportación, refugio/asilo humanitario y trata.
- Dar especial acompañamiento a personas con necesidad de protección internacional para garantizar el acceso al procedimiento de asilo humanitario, empoderar a personas solicitantes y a favorecer la integración de las personas reconocidas como refugiadas en Guatemala.
- Brindar espacios seguros y amigables para personas desplazadas, en situación de huida para resguardar y salvar la vida.